

教育実践力向上CBT検定の 受検に当たって

いよいよ受検当日です。
以下の確認事項をしっかりと
読んで受検してください。

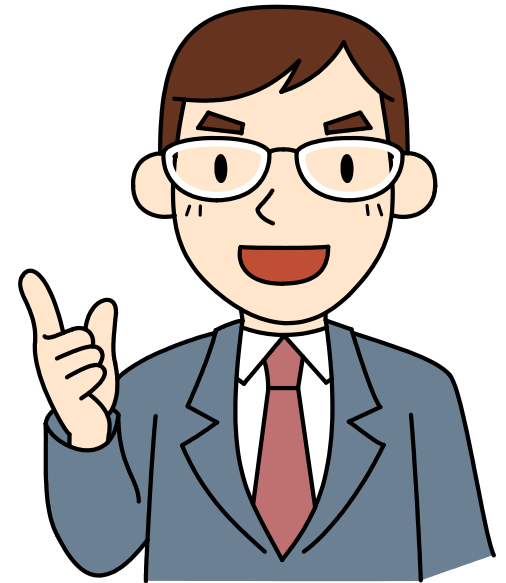

北海道教育大学 教育実践力向上CBT全学運営委員会

解説担当：
志備手先生

コンピューター室で受検する際は、
机上には学生証と筆記用具以外
は出さないようにね。

自宅等で、PCやスマホ等で受検
する人も同じですよ。

まさかそこでズルをする人は、い
ないですよ？

ズルをして合格しても、
意味がないし、子どもた
ちの前に自信を持って立
てないですよ！

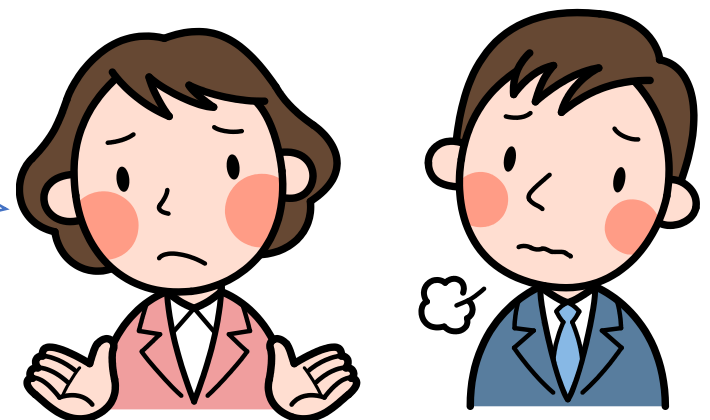
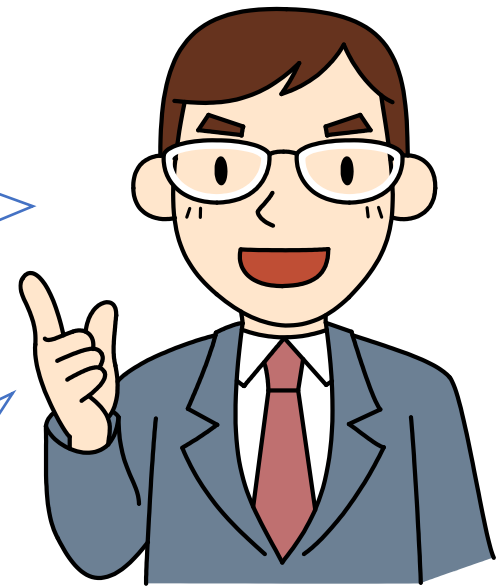

先輩の若手教師から

まずは、合格を目指しましょう。
でも、CBTの目的は、この問題への取組を通して、自信を持って教育実習に臨むこと。



CBTをきっかけの一つとして、
教育実習に向けて自分を磨いて
いきたいですね！

よし、がんばろう！

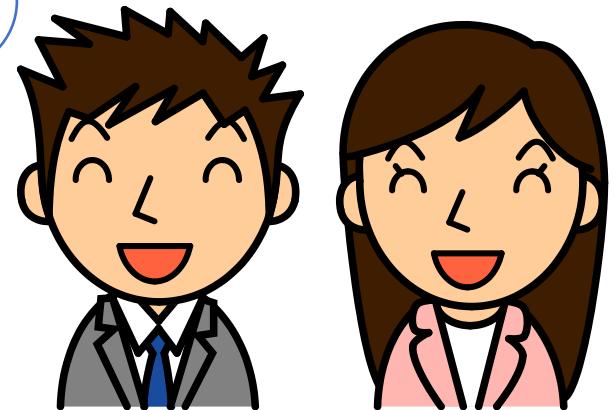

システムの入り方です。



①ログイン画面で、ドロップダウンリストで「北海道教育大学」を選択し、[選択]ボタンをクリックします。

②「ユーザーID」に学籍番号(例:d~)、「パスワード」に教育支援総合システム(Live Campus U)で利用しているパスワードを入力し、「ログインを記憶しません。」にチェックを入れ、「Login」ボタンをクリックします。

「ユーザーID」に学籍番号、「パスワード」に教育支援総合システムで利用しているパスワードを入力してください。

「ログインを記憶しません。」にチェックしてください。

③教育実践力向上CBTシステムに送信される個人情報について同意を求められますので、同意方法を選んで「同意」をクリックします。



hue Identity Provider あなたがアクセスしようとしているサービス:
Hokkaido University of Education CBT / 北海道教育大学

サービスから提示された説明:
国立大学法人北海道教育大学による、学生が教育実習の前に学ぶべき最低限の知識・技能を確認し、確実に習得させるための標準評価試験として開発された教育実習前CBT (Computer Based testing) システム

サービスに送信される情報

eduPersonPrincipalName	k-test2012@hokkyodai.ac.jp
------------------------	----------------------------

続行すると上記の情報はこのサービスに送信されます。このサービスにアクセスするたびに、あなたに関する情報を送信することに同意しますか？

同意方法の選択:

- 次回ログイン時に再度チェックします。
 - 今回だけ情報を送信することに同意します。
- このサービスに送信する情報が変わった場合は、再度チェックします。
 - 今回と同じ情報であれば今後自動的にこのサービスに送信することに同意します。
- 今後はチェックしません。
 - すべての私に関する情報を今後アクセスするすべてのサービスに送信することに同意します。

この設定はログインページのチェックボックスでいつでも取り消すことができます。

④ログインすると、「マイページ」が表示されます。

北海道教育大学 教育実践力向上CBTシステム ログアウト

マイページ

ユーザID: test0001 | 氏名: テスト 0001

受検期間

問題画面は、こんな感じです。

解き始めると、60分からカウントダウンが始まります。

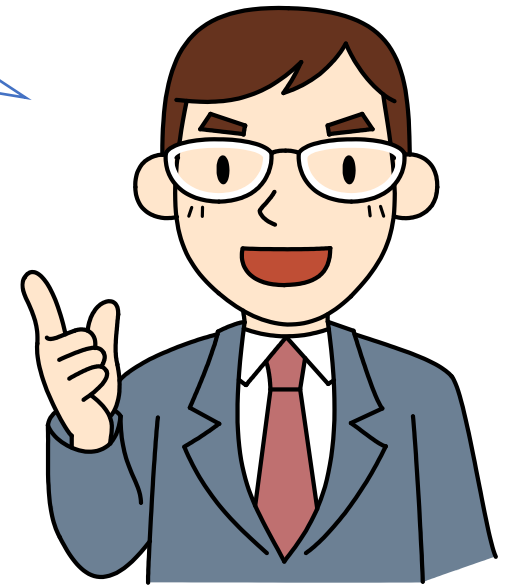

北海道教育大学 教育実践力向上CBTシステム

解答を完了

教育実践力向上CBTについて >

1 教師論 >

01-01 教育実習の心構え (0/2) 0.0%

No.	設問	状態
1	教育実習生同士の関係	未
2	授業参観の心構え	未

01-02 指導力の向上 (0/1) 0.0% +

01-03 同僚性とコミュニケーション (0/1) 0.0% +

01-04 実務処理と仕事術 (0/1) 0.0% +

01-05 その

ユーザID: [REDACTED] 氏名: [REDACTED]

出題数: 50

残り時間: 59分

最初の問題が表示されたらカウントダウンが始まります

01-01 教育実習の心構え

No.1 教育実習生同士の関係

教育実習生同士の関係で留意すべきこととして、ふさわしくないものを1つ選びなさい。

解答を選択しなさい

- 実習校の教員の優劣について話す。
- 同じ仲間として励ましたり相談相手になったりする。
- 実習校の教員と同じように実習生同士も「先生」として接する。
- 友人同士でも校内では節度をもって接する。
- 児童生徒の個人情報が必要な情報のみ交換する。

選択肢から、当てはまるものを選びます。

ここから、他の項目や問題に飛ぶことができます。

1/50

次へ →

答え終わったら「次へ」をクリックしましょう。

注意です！



北海道教育大学 教育実践力向上CBTシステム

ユーザID: test0001 氏名: テスト 0001

出題数: 50 残り時間: 58分

最初の問題が表示されたらカウントダウンが開始されます

1 教師論

この項は、皆さんの先輩が、教育実習や初任者時代に直面した問題場面から出題しています。現場に臨む心構えと、もしものときの判断が確にできるかどうかを確認しましょう。

← 前へ 次へ →

解答を完了

受検を中断する

受検を中断しても受検時間のカウントは止まりません。

教育実践力向上CBTについて	>
1 教師論	>
01-01 教育実習の心構え	+ (0/2) 0.0%
01-02 指導力の向上	+ (0/1) 0.0%
01-03 同僚性とコミュニケーション	+ (0/1) 0.0%
01-04 実務処理と仕事術	+ (0/1) 0.0%
01-05 その他(教師論)	+ (0/1) 0.0%

[解答を完了]ボタンは、**解答を終了する時だけ**クリックしてください。ポップアップ画面の確認メッセージで「OK」をクリックすると、その時点で試験が終了します。**試験の再開はできません。**

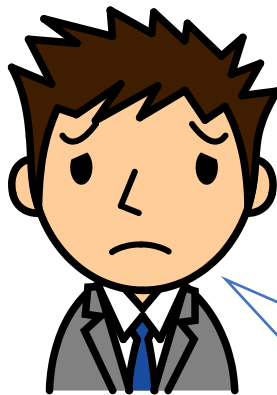
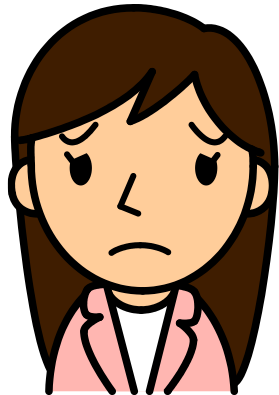

それは大変！

全部解き終わると、その場で結果が表示されます。
「合格(35点以上)」を目指して、頑張りましょう！
 間違えた問題は、CBT問題集で復習しましょう。

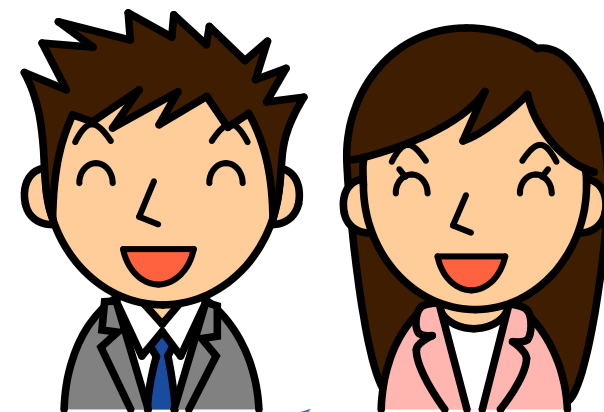
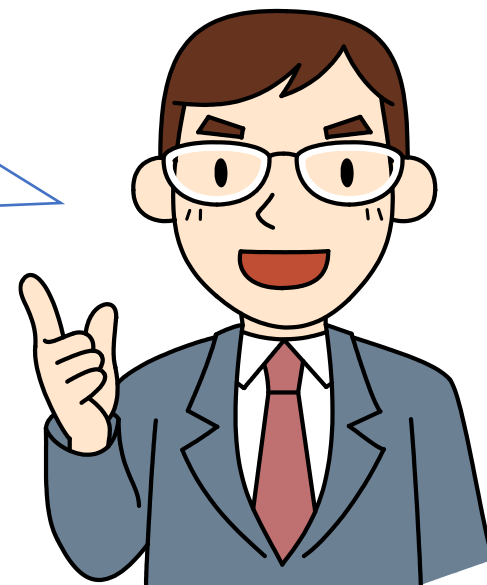

よし、やるぞ！

受検結果

試験名	北海道教育大学 中学校 2020/03/05 17:25		
受検日	2020年03月05日 (木)		
ユーザID		氏名	田村 翔平
学年	4年	学籍番号	

合格

設問数	50	正答数	38	正答率	76.0%
-----	----	-----	----	-----	-------

No.	区分	設問数	正答数	正答率
1	O 1 教師論	5	5	100.0%
2	O 2 学級経営	4	4	100.0%
3	O 3 学習指導・授業改善	10	9	90.0%
4	O 4 特別支援教室	4	3	75.0%
5	O 5 生徒指導	9	8	88.9%
6	O 6 危機管理	6	4	66.7%
7	O 7 教育課程	8	2	25.0%
8	O 8 法規	4	3	75.0%

[PDFダウンロード](#)

No.	設問	正誤
1	授業参観の心構え	○
2	児童生徒への注意・指導	○
3	疑問や質問への対応	○
4	報告・連絡・相談	○
5	実習校の教職員との関係	○
6	私語に対する対応	○

Good
Luck!

以上で説明を終わります。
受検にあたっての心構えや受検方法は、
しっかりと理解できましたか？
下のボタンのいずれかをクリックしましょう。

はい

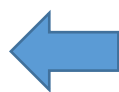

開いた画面から、受検を開始しま
しょう。

いいえ

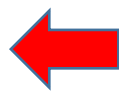

もう一度、最初から見てみましょう。

